FR SYSTEME DE CONTROLE NATIONAL DES DROGUES

Contexte d'application La production, la fabrication et le commerce de substances psychotropes et des produits chimiques nécessaires à leur fabrication illicite sont soumis à un contrôle aux niveaux national et international. Ce contrôle a un double objectif: empêcher le détournement de substances vers des circuits illicites et faire en sorte que les pays obtiennent les quantités dont ils ont besoin à des fins licites (médicales, scientifiques, etc.). Le suivi et la gestion des mouvements des substances placées sous contrôle est un processus complexe, car il fait intervenir de nombreux partenaires. Des informations doivent être échangées entre des entreprises commerciales, les administrations nationales chargées du contrôle des drogues, les services douaniers et l'Organe International de Contrôle des Stupéfiants (OICS). Le Système de Contrôle National des Drogues (NDS) adresse tous les besoins cités ci-dessus et peut être utilisé seulement en un endroit centralisé ou en tant que système distribué reliant, par exemple, des points de douane aux autorités centrales de contrôle des stupéfiants.

Fonctions du système de contrôle national des drogues (NDS)
Le système NDS facilite la gestion quotidienne des mouvements licites, la production, la distribution, la consommation ainsi que le commerce international de toutes les substances contrôlées sous forme brute et sous la forme de préparations pharmaceutiques.

Le système NDS:
- agit en tant que dépôt électronique pour les sociétés qui ont a faire à des substances contrôlées ; pour les substances contrôlées elles-mêmes sous toutes leurs différentes formes ; ainsi que pour suivre la trace de toutes les sortes de transactions en lien avec ces substances faites par ces sociétés répertoriées;
- automatise et améliore l'échange d'information entre toutes les parties concernées au niveau national et international;
- automatise l'octroi et la traçabilité des licences domestiques, des autorisations d'importation/exportation, des certificats et des notifications préalables à l'exportation du commerce licite international à la distribution domestique en utilisant parfaitement la disposition nationale et la langue de chaque Etat membre;
- facilite le contrôle au niveau national et la gestion des sociétés en rapport avec la production, la fabrication, la consommation, les stocks et la confiscation des saisies des chargements illicites;
- offre un échange électronique des données (XML) en interne et entre les pays ainsi que de ou vers OICS/ONUDC;
- prends en charge les licences domestiques/la gestion des autorisations via le web;

Les formulaires d'OICS, tels que requis par les conventions internationales en matière de contrôle des drogues, peuvent être imprimés en anglais, français, espagnol, et en russe. La conception du système autorise également chaque pays à adapter NDS dans sa propre langue.

Coûts
Le système NDS est fourni gratuitement aux administrations nationales. Les coûts relatifs au support technique pour l'entretien peuvent varier selon les besoins. Les licences pour les logiciels requis sont à peu près de 800 US dollars. Le système est disponible en version multi-utilisateurs, il est donc possible de l'installer dans pratiquement tous les types d'environnements informatiques. Dans ce cas, le coût dépends de la configuration technique.

Criteres techniques
La version autonome de NDS requiert:
- Matériel: au minimum un Pentium IV 1.8 GHZ, 40 GB de disque dur, 1 GB de RAM, une imprimante, une connexion internet (souhaitable);
- Logiciel: Windows 2000/XP/Vista/2003, Personal Oracle 9.2.0.5/10.x, Microsoft Excel version 97/2000/XP/2003/2007, ainsi que MS-Word 97/2000/XP/2003/2007, courrier électronique (tel que Outlook, Notes) recommandé;

Le système est disponible en versions multi-utilisateurs (réseau local) et en réseau étendu multi établissement (WAN).

NDS PORTFOLIO

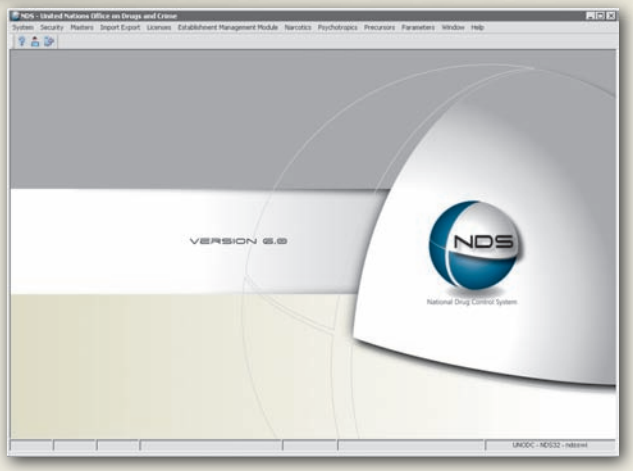

National Drug Control System (NDS) - application portal
Système de Contrôle National des Drogues (NDS) - portail d'applications
Sistema Nacional de Control de Drogas (NDS) - portal de aplicaciones
Национальная База Данных по Контролю над Наркотиками (НБД) - приложение

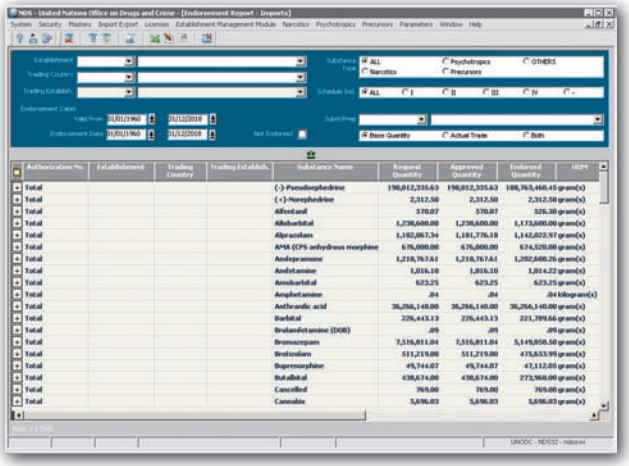

NDS reporting module
NDS module de rapport
Modulo de reportes del NDS
Модуль отчетов НБД

NDS website
NDS site web
Sitio web NDS
Веб-сайт НБД

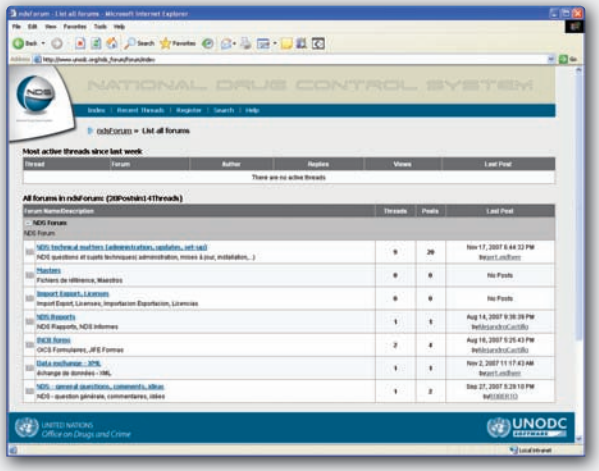

NDS webforum for online information exchange
NDS forum web pour l'échange d'information en ligne
Foro web del NDS para intercambio de información en línea
Веб-форум НБД для обмена информацией в онлайновом режиме