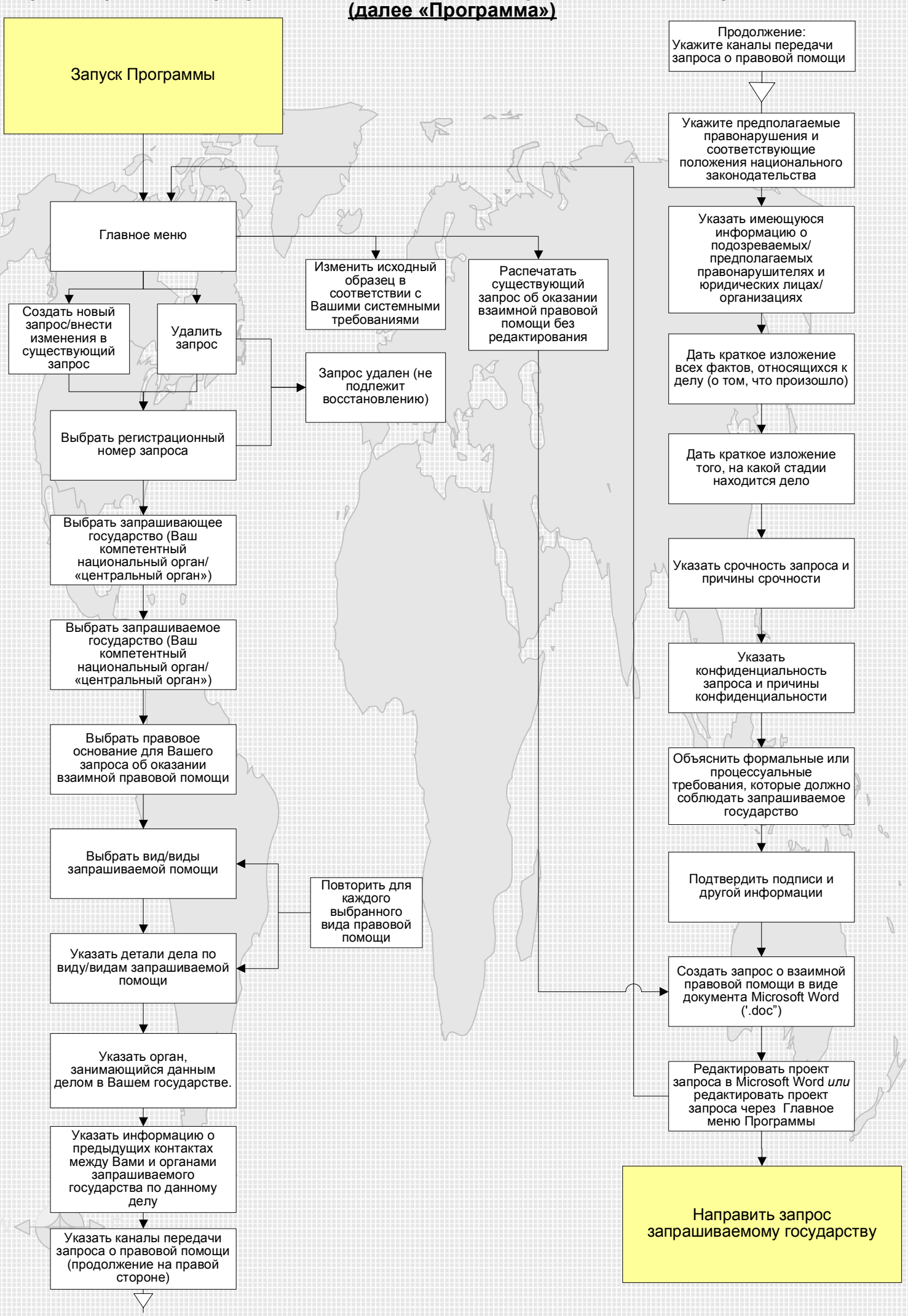Процесс работы с Программой по составлению запросов о взаимной правовой помощи (далее «Программа»)