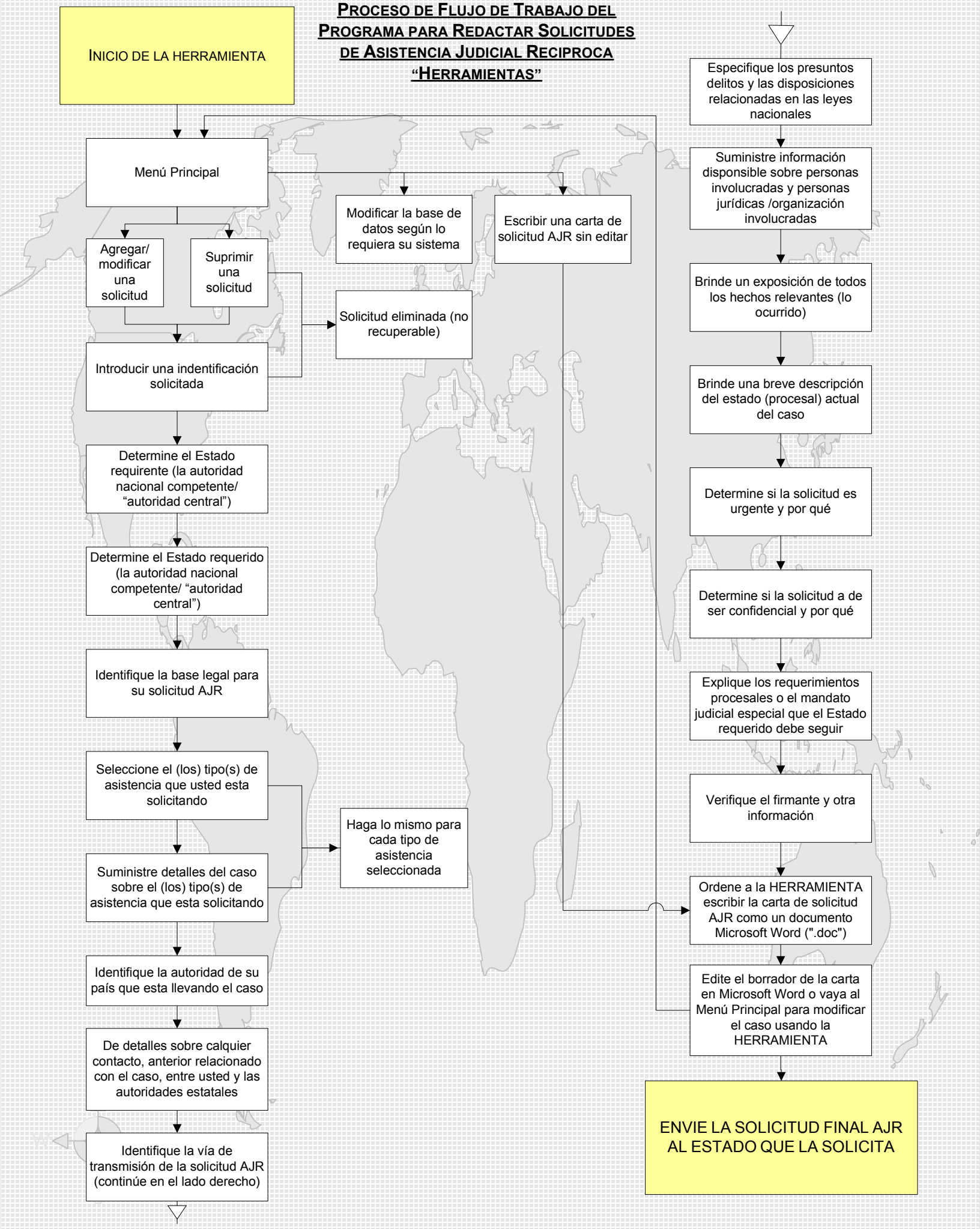Proceso de Flujo de Trabajo del Programa para Redactar Solicitudes de Asistencia Judicial Reciproca "Herramientas"