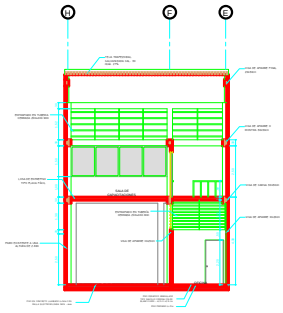

SECCION D-D

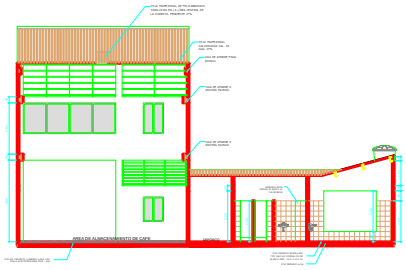

SECCION E-E

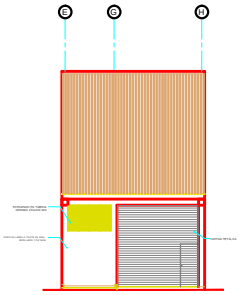

FACHADA POR CARRERA 4

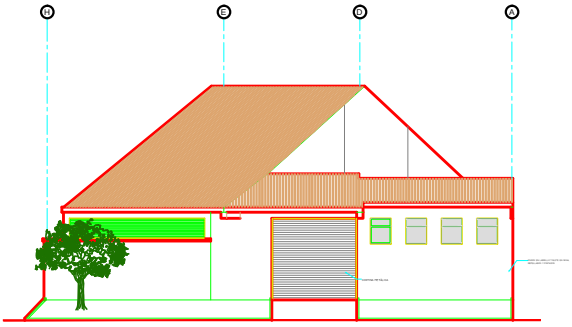

FACHADA POR CARRERA 4C

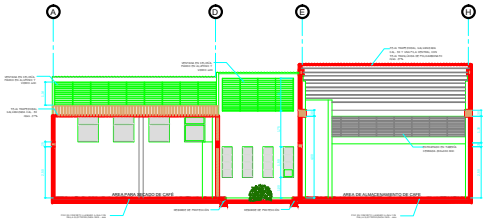

SECCION F-F

ASOCIACIÓN CAFÉ AROMAS DE MONTAÑA	MUNICIPIO: MIRANDA DEPARTAMENTO: CAUCA	PROYECTO: CENTRO DE ACOPIO DE CAFÉ	CONTIENE: SECCIÓN D-D SECCIÓ E-E SECCIÓN F-F FACHADA POR CARRERA 4 FACHADA POR CARRERA 4C	ESCALA: 1 : 75 FECHA: ABRIL DE 2017	DISEÑO: Arq. José R. Collazos C. MP 767004891DVLL	JUNTA DIRECTIVA: JOSÉ ALDEMAR RENGIFO - Presidente GILDARDO TRUQUE - Vicepresidente MAURICIO PENAGOS - Secretario FLORENTINO QUIGUANAS - Tesorero EDGAR DAGUA C.- Gerente comercial	PLANCHA A03/05