

DETALLE ESCALERA
ESC. 1:20

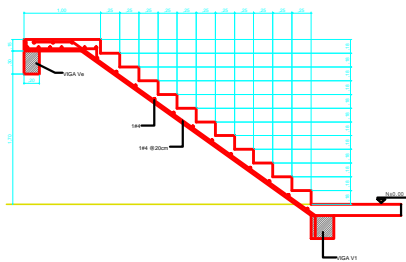

VIGA Va
ESC. 1:10



VIGA DE AMARRE DE COLUMNAS
ESC. 1:10



VIGA DE REMATE DE COLUMNAS
ESC. 1:10

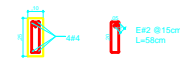

VIGA DE AMARRE
ESC. 1:10



VIGA DE AMARRE
MUROS EXISTENTES
ESC. 1:10

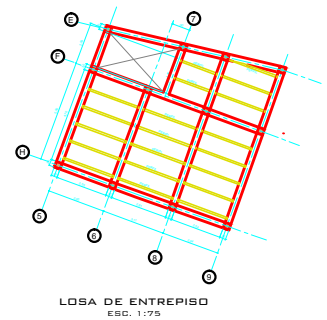

LOSA DE ENTREPISO
ESC. 1:75

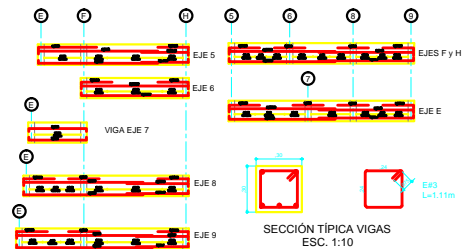

DESPIECE DE VIGAS

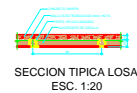

SECCION TÍPICA LOSA
ESC. 1:20

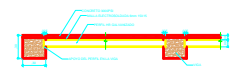

DETALLE LOSA
ESC. 1:20

	ASOCIACIÓN CAFÉ AROMAS DE MONTAÑA	MUNICIPIO: MIRANDA	PROYECTO: CENTRO DE ACOPIO DE CAFÉ	CONTIENE: ESCALERA LOSA DE ENTREPISO DETALLES	ESCALA: 1:75	DISÑO: Arq. Jose R. Collazos C. MR. ESTEBAN UJANO	JANTA DIRECTIVA: JOSE ALDEMAR RENGIFO - Presidente GILVARDO TRUJUE - Vicepresidente MURICIO PENIGOS - Secretario FLORENTINO GORGANAL - Tesorero	PLANTILLA: E02/03
		DEPARTAMENTO: CAUCA			FECHA: ABRIL DE 2017	ESTRUCTURAL: Ing. Nelber Acevedo V. MR. JORJANZA CAUCA	EDGAR DAGUA C. - Gerente comercial	